DEPARTEMENT DE L'ESSONNE - 91 -

Commune de LINAS

Adresse : 104 chemin Royal

Projet de 2G Coordinateur

cadastrée section AH n°97-98

Plan de division

ECHELLE: 1/200

Planimétrie rattachée au système RGF93 CC49
Altimétrie rattachée au système NGF IGN69 - Géoïde RAF 09

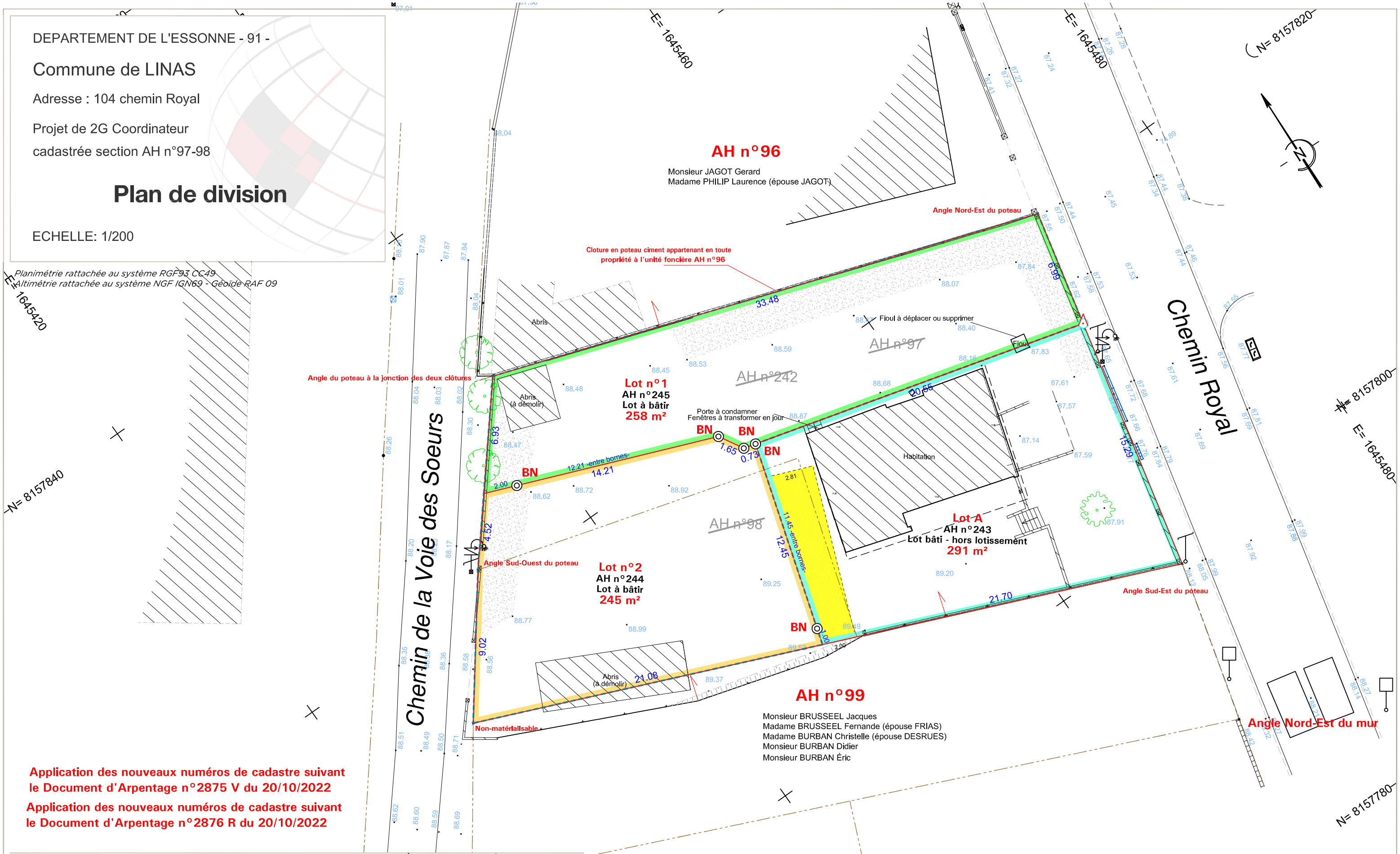

Application des nouveaux numéros de cadastre suivant le Document d'Arpentage n°2875 V du 20/10/2022

Application des nouveaux numéros de cadastre suivant le Document d'Arpentage n°2876 R du 20/10/2022

S.A.S QUADRIGEO
Alexis LEROY
Géomètre-Expert E.S.G.T n°05992
10 rue d'Ostrach 91580 ETRECHY
Email: quadrigeo@gmail.com
Tél: 06 51 66 47 00

REPRODUCTION RESERVEE

N° dossier	Nom du dessin
Alx_22035	Alx22035_projet1.dwg

N°	Date	Dessiné	Vérifié
1	11/07/2022	Alx	Alx
2	03/10/2022	Alx	Alx
3			
4			
5			

Légende :

- Application fiscale issue du plan cadastral Limite non garantie
- Périmètre de la Déclaration Préalable Superficie apparente : 503 m²
- Servitude de vue non-aedificandi dite de cours commune au profit du lot 2 sur le lot A

BN ◎ Bornes nouvelles implantées le 24/10/2022

Marque de peinture rouge dans l'axe de la division

Bornes anciennes retrouvées le 11/07/2022

Nota:

Les parties feront leur affaire de toutes les servitudes par destination du père de famille non repérées (canalisations enterrées, etc).