

Bonjour,



## Voici un terrain à vendre sur votre secteur...

Le terrain viabilisé se trouvent à **SAINT PIERRE DU PERRY**

Au prix de **185 000 €**

D'une superficie d'environ 369 m<sup>2</sup>

**Bien à vous**  
**L'équipe d'Achète Immo**

DEPARTEMENT DE L'ESSONNE - 91 -

Commune de SAINT-PIERRE-DU-PERRAY

Adresse : 7 Route de Montgardé

A la requête de AG POLE TRANSACTIONS

Propriété cadastrée section AC n°19

**Dossier de permis d'aménager**

**Plan de composition**

ECHELLE: 1/250

1.4 - Pièce PA.4

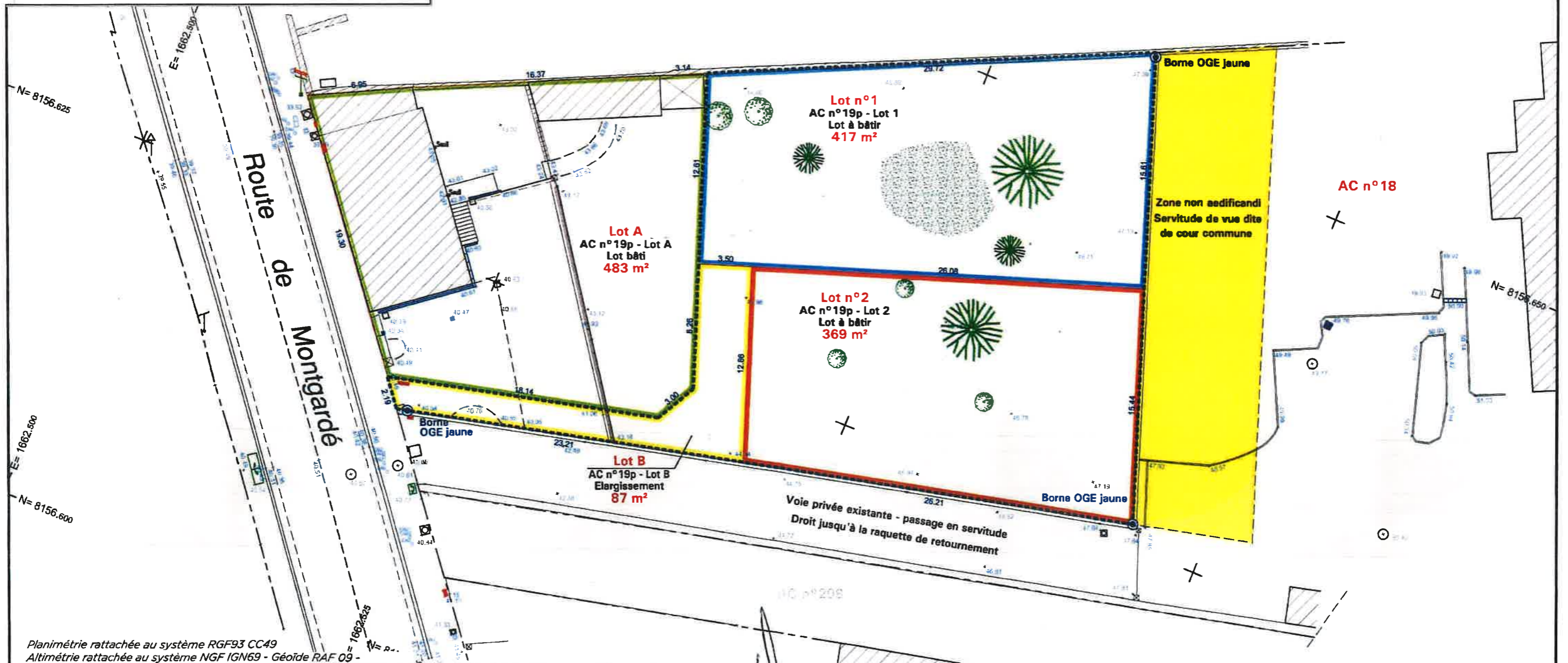

Planimétrie rattachée au système RGF93 CC49  
Altimétrie rattachée au système NGF IGN69 - Géοide RAF 09 -

**S.A.S QUADRIGEO**

Alexis LEROY  
Géomètre-Expert E.S.G.T n°05992  
10 rue d'Ostrach 91580 ETRECHY  
Email: quadrigeo@gmail.com  
Tél: 06 51 66 47 00

N°	N° dossier		Nom du dessin	
	Date	Dessiné	Vérfié	
1	06/03/2023	SC	Aix	
2				
3				
4				
5				

AG POLE TRANSACTIONS  
50 Route de Guisseray  
91650 BREUILLET  
SIRET 788 655 074 00011 - APE 6810Z

**Nota:**  
Plan dressé d'après mesurage suivant limites de possession apparentes, sous réserve de bornage contradictoire avec les riverains et des alignements de voirie. Les cotes et superficies sont indicatives et les limites de propriété ne sont pas garanties juridiquement.

Les parties feront leur affaire de toutes les servitudes par destination du père de famille non repérées (canalisations enterrées, etc).

